

a fonte da melhor genética



CATÁLOGO

Leite Tropical

2021 - 2022



Clique no ícone para ver o vídeo do touro.



ÍNDICE

GIR LEITEIRO

BACO DA RPTA	NLT 130	14
DORITOS FIV CABO VERDE	JCVL 2889	3
ELIEL TE DE KUBERA	ACFG 662	10
FAMOSO DO LINO	GLML 274	8
FAVO RADAR FIV DO FUNDÃO	JRR 711	13
GIGANTE FIV JMMA	JMMA 2553	7
IMPÉRIO AVLA	AVLA 229	6
JACUSTOR FIV DO BASA	BASP 687	9
MAJORITÁRIO FIV WAD	WADI 1494	5
NERO FIV 2B	ZAB 395	11
PEREGRINO FIV F. MUTUM	MUT 3414	4
SUMAÚMA JALISCO FIV	JCRF 230	12

GIROLANDO $\frac{3}{4}$ HOLANDÊS + $\frac{1}{4}$ GIR LEITEIRO

AGRESSIVO KINGDOC JMK	5050 - BF	19
CUPIDO PLANET RENASCER	9384 - M	17
DOLAR JEDI TEBARROT	3299 - AV	18
J.E.L RANCHO GRANDE SS MISTER TE	3236 - AI	16
LUXO FIV ATWOOD ERMELINDA VOLTA FRIA	5622 - P	15

GIROLANDO $\frac{5}{8}$ HOLANDÊS + $\frac{3}{8}$ GIR LEITEIRO

BLACKSTAR DOC DA BABILÔNIA	3131 - BK	21
GOLIAS SUPERSIRE FIV SABV	5977 - AV	20
PROMISSOR FIV KINGBOY ALMENARA	3388 - BF	22

GUZERÁ

NABIH FIV JF	JFT 3738	23
CARACTERÍSTICAS GENÔMICAS		24
ESTRATÉGIAS DE CRESCIMENTO		25 e 26
VACAS FILHAS DE TOUROS SELECT SIRES		27 a 31



Foto: PIVF foto e filme

Agradecemos a fazenda São José do Can Can e Grupo Cabo Verde por ceder a imagem das novilhas da página 2 para nosso catálogo.

JCVL2889

DORITOS FIV CABO VERDE



Data Nascimento: 14/09/2017

Proprietário: José Coelho Vitor | Fazenda: São José do Can Can - São José da Barra - MG

Gir Leiteiro



Pedigree aberto para as principais linhagens da raça, leite, conformação e liderança: tudo que se busca em um touro. Jogral manteve-se entre os TOP da raça sendo o atual 2º. colocado no ranking geral do Sumário de Touros com PTA leite de 871 kg de leite. Filho de Talya FIV Cabo Verde, vaca que foi eleita a Melhor Fêmea do Ranking Mineiro ABCGIL 2014/2015.



IRMÃ MATERNA: GENGIS KHAN X TALYA



PAI: JOGRAL FIV DE BRAS.



MAE: TALYA FIV CABO VERDE

RGD: RRP4718
SUPRA-SUMO DE BRAS.

ABCGIL/ABCZ/EMBRAPA 2021

	Leite		IPP		Gordura		Protéina		Sólidos T	
	kg	Dias	kg	%	kg	%	kg	%	kg	%
PTA	653	6	25	-0,11	18	-0,06	52	-0,09		
Conf.:%	94	89	87	81	86	91	83	83		

RGD: RRP4706
SURPRESA DE BRASÍLIA

LAC.: 14.238 kg

RGD: RRP6968
JOGRAL FIV DE BRAS.

ABCGIL/ABCZ/EMBRAPA 2021

	Leite		IPP	
	kg	Dias	kg	Dias
PTA	871	1		
Conf.:%	85	74		



RGD: JCVL1089
TALYA FIV CABO VERDE

1°LAC:9.042kg

RGD: A7368
RADAR DOS POÇÕES

RGD: APP51658
VITRY FIV DOS POÇÕES

LAC.: 5.510kg

MUT 3414

PEREGRINO FIV F MUTUM

SELECT SIRES

Data Nascimento: 14/08/2016

Proprietário: Rodrigo Borges e Bruno Machado | Fazenda: Mutum e Gir Paracatu - Alexânia - GO

Gir Leiteiro



PEREGRINO apresenta biotipo extremamente leiteiro, ótimo comprimento corporal, força e aprumos corrigidos. Filho do líder do ranking do Teste de Progênie da ABCGIL, ABCZ e Embrapa 2021 e TOP 15% da raça para Composto Corporal, Pernas e Pés, Úbere e TOP 10% para Produção de Gordura, Proteína, Sólidos Totais e é o 3º. no IPGL. Sua mãe, Duquesa FIV, foi grande campeã de torneios leiteiros em diversas exposições, incluindo Expozebu 2017 com 65,77 kg e Megaleite 2017 com 68,28 kg de leite.



PAI: GENGIS KHAN DE BRAS

RGD: KCA 472
C.A SANSÃO

ABCGIL/ABCZ/EMBRAPA 2021

	Leite		Gordura		Proteína		Sólidos T	
	kg	Dias	kg	%	kg	%	kg	%
PTA	777	-60	40	0,12	23	0,01	81	0,05
Conf.:%	99	99	98	97	98	99	97	97

RGD: RRP 6097
GENGIS KHAN DE BRAS.

ABCGIL/ABCZ/EMBRAPA 2021

	Leite		Gordura		Proteína		Sólidos T	
	kg	Dias	kg	%	kg	%	kg	%
PTA	891	-45	35	-0,02	20	-0,08	91	-0,17
Conf.:%	98	94	82	76	81	86	75	75

RGD: RRP4751
SETIBA DE BRASÍLIA

LAC.: 16.073 kg



MÃE: DUQUESA FIV

RGD: GAV291
JAGUAR TE DO GAVIÃO

ABCGIL/ABCZ/EMBRAPA 2021

	Leite		Gordura		Proteína		Sólidos T	
	kg	Dias	kg	%	kg	%	kg	%
PTA	787	-60	37	0,10	26	0,08	81	0,13
Conf.:%	99	99	97	95	97	98	96	96

RGD: BCO 55
DUQUESA FIV

LAC: 13.449 kg/350 dias

RGD: CAL 6257
SERRA NOBRE DE CAL

LAC.: 8.850kg

WADI1494

MAJORITÁRIO FIV WAD

Data Nascimento: 18/07/2018

Proprietário: Winston Frederico Drumond | Fazenda: Quilombo - Uberlândia-MG

Gir Leiteiro

SELECT SIRES



Filho de um dos principais touros da raça, o grande Jaguar, com a Ofélia FIV, vaca que se destacou em inúmeras pistas por onde passou desde bezerra até chegar a Grande Campeã de pista e de torneios leiteiros em importantes exposições. Muito leite e conformação em um touro só.



PAI: JAGUAR TE DO GAVIÃO

RGD: B4010
S.C. UACAI JAGUAR

ABCIL/ABCZ/EMBRAPA 2021

	Leite		IPP		Gordura		Protéina		Sólidos T	
	kg	Dias	kg	%	kg	%	kg	%	kg	%
PTA	264	-75	11	0,00	8	+0,02	22	-0,03		
Conf.:%	96	92	90	87	83	88	81	82		

RGD: GAV291
JAGUAR TE DO GAVIÃO

ABCIL/ABCZ/EMBRAPA 2021

	Leite		IPP		Gordura		Protéina		Sólidos T	
	kg	Dias	kg	%	kg	%	kg	%	kg	%
PTA	787	-60	37	0,10	26	0,08	81	0,13		
Conf.:%	99	99	97	95	97	98	96	96		

LAC.: 5.047 kg



MÃE: OFÉLIA FIV

RGD: MUT697
FARDO FIV F. MUTUM

ABCIL/ABCZ/EMBRAPA 2021

	Leite		IPP		Gordura		Protéina		Sólidos T	
	kg	Dias	kg	%	kg	%	kg	%	kg	%
PTA	446	-70	26	0,09	13	0,01	49	0,02		
Conf.:%	99	98	92	89	92	95	90	91		

RGD: WALV851
OFÉLIA FIV

LAC.: 10.753 Kg

RGD: WALV294
LEGÍTIMA FIV

LAC.: 12.107kg

AVLA229

IMPÉRIO AVLA



Gir Leiteiro

Data Nascimento: 05/05/2016

Proprietário: João Vicente Alves de Ávila | Fazenda: Bonsucesso - Barra Longa - MG



Império reúne todas as características que se busca em um touro: precocidade sexual, estrutura corporal, excelente temperamento, muito leite e pedigree consistente. Suas filhas já se destacam por excelente conformação no Gir Leiteiro e no Girolando e seu pai, Fardo, está entre os TOP 10% da raça para IPP, Produção de Gordura, Proteína e Sólidos Totais.



PAI: FARDO FIV F. MUTUM

RGD: A7368
RADAR DOS POÇÕES

RGD: MUT697
FARDO FIV F. MUTUM



ABCGIL/ABCZ/EMBRAPA 2021								
Leite	IPP	Gordura	Proteína	Sólidos T				
kg	Dias	kg	%	kg	%	%		
PTA	446	-70	26	0,09	13	0,01	49	0,02
Conf.:%	99	98	92	89	92	95	90	91

RGD: MUT14
DENGOSA FIV F. MUTUM

LAC.: 9.379 kg



MÃE: DUPLICATA AVLA

RGD: GAV291
JAGUAR TE DO GAVIÃO

ABCGIL/ABCZ/EMBRAPA 2021

Leite	IPP	Gordura	Proteína	Sólidos T				
kg	Dias	kg	%	kg	%	%		
PTA	787	-60	37	0,10	26	0,08	81	0,13
Conf.:%	99	99	97	95	97	98	96	96

RGD: AVLA58
DUPLICATA AVLA

LAC: 11.335 kg

RGD: AVLA9
ANKARA FIV AVLA

LAC.: 8.347 kg

JMMA2553

GIGANTE FIV JMMA



Gir Leiteiro

Data Nascimento: 15/09/2016

Proprietário: José Mario Miranda Abdo | Fazenda: Barreiro e Coqueiro - Alexânia- GO



Gigante se destaca pela excepcional conformação. Aliado a isso, traz em seu pedigree muito leite e docilidade. Sua mãe foi Grande Campeã do 1º. Torneio leiteiro natural a campo ABCZ em 2013 e em diversos outros torneios ao longo dos anos. PH Uísque, seu pai, está entre os TOP 10% da raça para Produção de Gordura e Sólidos Totais.



PAI: PH UÍSQUE

RGD: RRP4718
SUPRA-SUMO DE BRAS.

ABCGIL/ABCZ/EMBRAPA 2021

	Leite		Gordura		Protéina		Sólidos T	
	kg	Dias	kg	%	kg	%	kg	%
PTA	653	6	25	-0,11	18	-0,06	52	-0,09
Conf.:%	94	89	87	81	86	91	83	83

RGD: PHPO246

PH UÍSQUE

ABCGIL/ABCZ/EMBRAPA 2021

	Leite		Gordura		Protéina		Sólidos T	
	kg	Dias	kg	%	kg	%	kg	%
PTA	636	-12	23	-0,11	13	-0,11	43	-0,08
Conf.:%	96	85	78	71	78	84	58	59

RGD: AVB3
ATALAIA

LAC.: 8.955kg



MÃE: XIXÁ FIV JMMA

RGD: KCA472
C.A. SANSÃO

ABCGIL/ABCZ/EMBRAPA 2021

	Leite		Gordura		Protéina		Sólidos T	
	kg	Dias	kg	%	kg	%	kg	%
PTA	777	-60	40	0,12	23	0,01	81	0,05
Conf.:%	99	99	98	97	98	99	97	97

RGD: JMMA828

XIXÁ FIV JMMA

LAC: 9.171 kg/271 dias

RGD: PHPO329
PH AVENIDA

LAC.: 6.728 kg/297 dias

GLML274

FAMOSO DO LINO



Gir Leiteiro

Data Nascimento: 21/02/2015

Proprietário: José Avilmar do Lino da Silva | Fazenda: Lagoa Grande - Martinho Campos - MG



Com conformação funcional, força e forma leiteira evidentes, **Famoso** foi o Reservado Grande Campeão Nacional de 2018 e Grande Campeão em Pompéu, Paracatu e Bom Despacho 2018. Filho de Modelo, touro TOP 10% da raça para Produção de Proteína e Sólidos Totais. Suas filhas têm se destacado tanto no Gir Leiteiro como no Girolando. Pelagem ideal para fazer Girolando.



PAI: MODELO TE BRAS.

RGD: B58

CAJU DE BRAS.

ABCGIL/ABCZ/EMBRAPA 2021

	Leite		Gordura		Proteína		Sólidos T	
	kg	Dias	kg	%	kg	%	kg	%
PTA	470	-19	23	0,03	15	0,02	47	0,12
Conf.:%	99	98	97	96	96	97	94	95



RGD: B5213

MODELO TE DE BRAS.

ABCGIL/ABCZ/EMBRAPA 2021

	Leite		Gordura		Proteína		Sólidos T	
	kg	Dias	kg	%	kg	%	kg	%
PTA	541	-37	21	-0,03	14	0,00	48	0,02
Conf.:%	99	99	97	96	97	98	96	96

RGD: X9491

GRINALDA TE DE BRAS.

LAC.: 7.956 kg



AVÓ: VAIDOSA TE PEDREIRA

RGD: GAV291

JAGUAR TE DO GAVIÃO

ABCGIL/ABCZ/EMBRAPA 2021

	Leite		Gordura		Proteína		Sólidos T	
	kg	Dias	kg	%	kg	%	kg	%
PTA	787	-60	37	0,10	26	0,08	81	0,13
Conf.:%	99	99	97	95	97	98	96	96



RGD: GLML4

ABADIA FIV DO LINO

LAC.: 7.093 kg

RGD: PPG26

VAIDOSA TE PEDREIRA

LAC.: 6.543 kg

BASP687

JACUSTOR FIV DO BASA

Data Nascimento: 30/12/2011

Proprietário: Evandro do Carmo Guimarães | Fazenda: Basa - Leopoldina - MG

SELECT SIRE INC.

Gir Leiteiro



ABCGIL/ABCZ/EMBRAPA 2021

	Leite	IPP
	kg	Dias
PTA	738	-44
Conf.:%	85	74



Jacustor acaba de se provar excelente touro com PTA leite 738 kg, aliando funcionalidade e produção! Seu pai, Fardo, está entre os TOP 10% da raça para IPP, Produção de Gordura, Proteína e Sólidos Totais.



FILHA: BASA 432

RGD: A7368

RADAR DOS POÇÕES

RGD: MUT697

FARDO FIV F. MUTUM



ABCGIL/ABCZ/EMBRAPA 2021

	Leite	IPP	Gordura	Proteína	Sólidos T
	kg	Dias	kg %	kg %	kg %
PTA	446	-70	26 0,09	13 0,01	49 0,02
Conf.:%	99	98	92 89	92 95	90 91

RGD: MUT14

DENGOSA FIV F. MUTUM

LAC.: 9.379 kg



FILHA: BASA 385

RGD: GAV291

JAGUAR TE DO GAVIÃO

ABCGIL/ABCZ/EMBRAPA 2021

	Leite	IPP	Gordura	Proteína	Sólidos T
	kg	Dias	kg %	kg %	kg %
PTA	787	-60	37 0,10	26 0,08	81 0,13
Conf.:%	99	99	97 95	97 98	96 96

RGD: BASP19

FILÓ FIV DO BASA



LAC.: 8.730 kg

RGD: RRP5979

FLORIDA FIV DE BRAS.

LAC.: 8.167 kg - AJUSTADA

ACFG662

ELIEL TE DE KUBERA

Data Nascimento: 24/02/2003

Proprietário: Terras de Kubera | Fazenda: Baronesa - Uberaba - MG

SELECT SIRES

Gir Leiteiro



ABCGIL/ABCZ/EMBRAPA 2021

	Leite	IPP	Gordura		Protéina		Sólidos T	
	kg	Dias	kg	%	kg	%	kg	%
PTA	550	-31	13	-0,03	7	-0,02	17	0,03
Conf.:%	93	90	75	69	72	78	71	71



Eliel transmite força leiteira, feminilidade com muito leite, produzindo vacas funcionais e equilibradas. Pedigree extremamente consistente.



PAI: C.A. EVEREST

RGD: A8396

C.A. PRELÚDIO

 RGD: 8805
C.A. EVEREST

ABCGIL/ABCZ/EMBRAPA 2021

	Leite	IPP	Gordura		Protéina		Sólidos T	
	kg	Dias	kg	%	kg	%	kg	%
PTA	327	-23	14	-0,06	9	0,03	21	0,06
Conf.:%	99	98	98	97	97	98	95	96

RGD: R7218

C.A. MACEDÔNIA

LAC.: 4.504 kg



MÃE: EFALC PAMPA LAGEADO

RGD: B5530

ROCAR LAGEADO V. OURO

 RGD: EFC224
EFALC PAMPA LAGEADO

LAC.: 13.040 kg

RGD: X5040

EFALC HELICE VIOLETA

ZAB395

NERO FIV 2B



Gir Leiteiro

Data Nascimento: 05/12/2008

Proprietário: José Afonso Bicalho | Fazenda: Cachoeira - Ferros - MG



ABCGIL/ABCZ/EMBRAPA 2021

	Leite		IPP		Gordura		Proteína		Sólidos T	
	kg	Dias	kg	%	kg	%	kg	%	kg	%
PTA	736	-51	26	0,09	15	0,10	49	0,27		
Conf.:%	87	81	63	60	62	65	60	61		



Touro provado com 736 kg de PTA leite e melhorador para IPP. Está entre os TOP 10% da raça para Produção de Gordura, Proteína e Sólidos Totais. Transmite estrutura, comprimento corporal e bons apurmos.



FILHA: ESTANTE IC PONTAL- GIROLANDO 1/4 - 25KG 1ª LACTAÇÃO

RGD: A324
DEGAS

RGD: A7368
RADAR DOS POÇÕES

RGD: P212
JALAM DA ZEB

LAC.: 4.416 kg



RGD: GAV401
FADA TE DO GAVIÃO
LAC: 6.217 kg



FILHA: RETATA 2B ZAB

RGD: B805
C.A. EVEREST

ABCGIL/ABCZ/EMBRAPA 2021

	Leite		IPP		Gordura		Proteína		Sólidos T	
	kg	Dias	kg	%	kg	%	kg	%	kg	%
PTA	327	-23	14	-0,06	9	0,03	21	0,06		
Conf.:%	99	98	98	97	97	98	95	96		

RGD: X1729
ABADA TE RAPOSO CAL

LAC.: 3.144 kg

JCRF 230

SUMAÚMA JALISCO FIV



Gir Leiteiro

Data Nascimento: 13/06/2011

Proprietário: João Crus Reis Filho | Fazenda: Sumaúma - Miradouro - MG



ABCGIL/ABCZ/EMBRAPA 2021

	Leite	IPP
	kg	Dias
PTA	420	2
Conf.:%	79	69



Jalisco acaba de provar com PTA de 420 kg de leite. Com pedigree aberto e de famílias consistentes, Jalisco apresenta ótimos aprumos, comprimento corporal e de garupa, excelente correção de umbigo.



PAI: VALEOURO TE SILVANIA

RGD: B 58

CAJU DE BRAS.

ABCGIL/ABCZ/EMBRAPA 2021

	Leite	IPP	Gordura	Protéina	Sólidos T
	kg	Dias	kg %	kg %	kg %
PTA	470	-19	23 0,03	15 0,02	47 0,12
Conf.:%	98	98	97 96	96 97	94 95



RGD: EFC 464

VALEOURO TE SILVANIA

ABCGIL/ABCZ/EMBRAPA 2021

	Leite	IPP	Gordura	Protéina	Sólidos T
	kg	Dias	kg %	kg %	kg %
PTA	624	-29	18 0,03	11 0,08	27 0,16
Conf.:%	99	98	92 88	91 95	76 91

RGD: AB5615

EFALC NATA LAGEADO



AVO: CAJU DE BRAS.

RGD: GAV 164

GUARDIÃO TE GAVIÃO

ABCGIL/ABCZ/EMBRAPA 2021

	Leite	IPP	Gordura	Protéina	Sólidos T
	kg	Dias	kg %	kg %	kg %
PTA	365	-6	14 0,08	8 -0,01	12 0,22
Conf.:%	95	91	85 80	85 90	74 75



RGD: GAV 522

NAVILAR DO GAVIÃO

LAC: 7.400 kg 358 dias

RGD: AA 8820

CALIOPE DO GAVIÃO

JRR711

FAVO RADAR FIV DO FUNDÃO



Gir Leiteiro

Data Nascimento: 10/01/2013

Proprietário: José Ricardo Fuiza Horta | Fazenda: Fundão - Pains - MG



Touro que alia estrutura corporal, caracterização racial e produção. **Favo** vem de família com grandes resultados em importantes pistas e torneios leiteiros como Megaleite, Passos, Franca e Belo Horizonte.



AVO-NOGUEIRA DO FUNDÃO



MÃE: AMÉRICA FIV DO FUNDÃO



FILHA

RGD: A324
DEGAS

RGD: A7368
RADAR DOS POÇÕES

RGD: P212
JALAM DA ZEB.

LAC.: 4.416 kg



RGD: JRR467
AMÉRICA FIV DO FUNDÃO

LAC.: 8.812 kg

RGD: KCA472
C.A. SANSÃO

ABCGIL/ABCZ/EMBRAPA 2021

Leite	IPP	Gordura	Proteína	Sólidos T
kg	Dias	kg %	kg %	kg %
PTA 777	-60	40 0,12	23 0,01	81 0,05
Conf.:% 99	99	98 97	98 99	97 97

RGD: JRR188
NOGUEIRA DO FUNDÃO

LAC.: 5.380 kg

NLT130

BACO DA RPTA



Gir Leiteiro

Data Nascimento: 04/06/2009

Proprietário: Ricardo Cordeiro de Toledo | Fazenda: Barreiro Branco - Abaeté - MG



ABCIL/ABCZ/EMBRAPA 2021

Leite	
	kg
PTA	12
Conf.:%	71



Baco acaba de se provar positivo para leite. Boa opção para acasalamento com as principais famílias da raça.



MAE: TENTACÃO

RGD: B3666
BOÊMIO

RGD: JCB525
ELEGANTE



RGD: B5067
PAGODE

RGD: JCB701
TENTACÃO

ABCIL/ABCZ/EMBRAPA 2021

	Leite	IPP	Gordura	Protéina
	kg	Dias	kg %	kg %
PTA	50	3	8 -0,06	1 0,03
Conf.:%	89	82	81 73	80 87

RGD: V8918
MALVA

RGD: AB4902
COLOMBINA

5622-P

LUXO FIV ATWOOD ERMELINDA VOLTA FRIA

Data Nascimento: 08/10/2012

Proprietário: Luiz Carlos de Sá | Fazenda: Fenix | Faria Lemos - MG

SELECT SIRES

Girolando ^{3/4}

VALORES GENÉTICOS

Produção de Leite		Idade ao 1º Parto		Intervalo de Partos		Longevidade	
GPTA(Kg)	Acurácia(%)	GPTA(dias)	Acurácia(%)	GPTA(dias)	Acurácia(%)	ILG	Acurácia(%)
1477	80	-27	77	0,9	56	0,7	64
^{3/4} HOLANDÊS + ^{1/4} GIR				Beta Caseína: A1A1 - Beta Lacto Globulina:AA - Kappa Caseína:KK			

Touro com muito comprimento corporal, força leiteira, qualidade de garupa e extrema correção de umbigo. Sua mãe, Ermelinda Mergulhão, foi a Grande Campeã da Raça em 2011, e possui produção superior a 16.700kg de leite. Suas filhas já mostram essa conformação com excelentes sistemas mamários. Beta-Caseína: A1A1.



FILHA: Proprietário - Adilson Gouveia



FILHA: Proprietário - Geraldo Teotônio de Paiva



FILHA: Proprietário - Geraldo Teotônio de Paiva

RGD: 200HO03205

BRAEDALE GOLDWIN

CDCB 08/2021

	Leite		Gordura		Proteína		Sólidos T		Tipo	
	lbs	lbs	%	lbs	%	lbs	%	lbs	Pts	
PTA	-712	-7	0,07	-12	0,04	-19	1,04			
Conf.:%	99	99	99	99	99	99	99			
Vida Produtiva	-1,5		GTP1		1854					

MD-DELIGHT DURHAM ATLEE-ET

3-11 2X 365d 38,290M 5.5% 2,091F 3.1% 1,177P

RGD: 007HO10506

MAPLE-DOWNS-I G W ATWOOD-ET

CDCB 08/2021

	Leite		Gordura		Proteína		Sólidos T		Tipo	
	lbs	lbs	%	lbs	%	lbs	Pts			
PTA	-364	10	0,09	-10	0,00	0	2,93			
Conf.:%	99	99	99	99	99	99	99			
Vida Produtiva	-2,5		GTP1		1897					



RGD: AD 1407

ERMELINDA MERGULHÃO

LAC:17.421 kg
PTA LEITE: 927 KG

RGD: 011HO06370

LONDONDALE MIRAGE

CDCB 08/2021

	Leite		Gordura		Proteína		Sólidos T		Tipo	
	lbs	lbs	%	lbs	%	lbs	Pts			
PTA	-876	-26	0,03	-35	-0,03	-61	-1,26			
Conf.:%	95	95	95	95	95	95	89			
Vida Produtiva	-8,8		GTP1		1167					

RGD: E9975

BERLINDA MERGULHAO

3236-AI

J.E.L. RANCHO GRANDE SS MISTER TE

SELECT SIRES

Girolando ^{3/4}

Data Nascimento: 23/02/2014

Proprietário: Jose Carlos dos Reis | Fazenda: Rancho Grande - Tres Pontas - MG



VALORES GENÉTICOS

Produção de Leite		Idade ao 1º Parto		Intervalo de Partos		Longevidade	
GPTA(Kg)	Acurácia(%)	GPTA(dias)	Acurácia(%)	GPTA(dias)	Acurácia(%)	ILG	Acurácia(%)
1363	83	-34	77	1,7	53	0,3	62
^{3/4} HOLANDÊS + ^{1/4} GIR				Beta Caseína: A1A2 - Beta Lacto Globulina:AB - Kappa Caseína:AK			

Excelente estrutura corporal, força, produção de leite e modernidade em um só touro. As filhas de MISTER apresentam conformação moderna e muito leite.



FILHA: Proprietário - José Carlos dos Reis

RGD: 007HO10524

ROYLANE SOCRA ROBUST-ET

CDCB 08/2021

	Leite		Gordura		Proteína		Sólidos T		Tipc
	lbs	lbs	%	lbs	%	lbs	Pts		
PTA	402	46	0,11	24	0,04	70	-0,31		
Conf.:%	99	99	99	99	99	99	99		
Vida Produtiva	8,8		GTP1		2442				



RGD: 007HO11351

SEAGULL-BAY SUPERSIRE-ET

CDCB 08/2021

	Leite		Gordura		Proteína		Sólidos T		Tipc
	lbs	lbs	%	lbs	%	lbs	Pts		
PTA	1,172	66	0,07	37	0,00	103	-0,08		
Conf.:%	99	99	99	99	99	99	99		
Vida Produtiva	2,8		GTP1		2404				

JAMMOM-PEACHEY SHAUNA-ET

6-03 3X 365d 40,290M 3.7% 1,479F 3.1% 1,233P



FILHA: Proprietário - Neiro Antônio Veloso

RGD: AB3930

CURIOSA DO R GRANDE

LAC: 10.896 kg
PTA LEITE: 1.230 KG

MODELO TE DE BRAS.

ABCGIL/ABCZ/EMBRAPA 2021

	Leite		IPP		Gordura		Proteína		Sólidos T	
	kg	Dias	kg	%	kg	%	kg	%	kg	%
PTA	541	-37	21	-0,03	14	0,00	48	0,02		
Conf.:%	99	99	97	96	97	98	96	96		

VERA CRUZ TATUAGEM

9384-M

CUPIDO PLANET RENASCER



Data Nascimento: 27/10/2012

Proprietário: João Dario Ribeiro | Fazenda: Estiva - Luz - MG

Girolando ^{3/4}



VALORES GENÉTICOS

Produção de Leite		Idade ao 1º Parto		Intervalo de Partos		Longevidade	
GPTA(Kg)	Acurácia(%)	GPTA(dias)	Acurácia(%)	GPTA(dias)	Acurácia(%)	ILG	Acurácia(%)
1098	75	-11	73	8,1	54	0,4	54
^{3/4} HOLANDÊS + ^{1/4} GIR				Beta Caseína: A2A2 - Beta Lacto Globulina: AB - Kappa Caseína: AK			

Filho de um dos maiores Touros da raça Holandesa! Excelente comprimento corporal, qualidade de garupa e ótimos aprumos, aliando tipo e produção. Suas Filhas apresentam equilíbrio, estatura mediana e muito leite.



FILHA Proprietário - João Dario Ribeiro



FILHA Proprietário - Condomínio Olhos D'água



FILHA Proprietário - Condomínio Olhos D'água

RGD: 029HO09138 ROSE-BAUM TABOO-ET

CDCB 08/2021

Leite	Gordura	Proteína	Sólidos T	Tipc
lbs	lbs %	lbs %	lbs %	Pts
PTA -473	-18 0,00	-15 0,00	-33	-1,67
Conf.:%	99	99	99	99

Vida Produtiva 11,2 GTPi 1528



RGD: 007H008081 ENSEADA TABOO PLANET-ET

CDCB 08/2021

Leite	Gordura	Proteína	Sólidos T	Tipc
lbs	lbs %	lbs %	lbs %	Pts
PTA 1,009	12 -0,09	26 -0,02	38	-0,39
Conf.:%	99	99	99	99

Vida Produtiva 1,8 GTPi 2065

RGD: 9251-L MALUCA MARVELOUS RENASCER

LAC: 12.110 kg
PTA LEITE: 1.206 KG

PBH MARVELOUS SALGADO-ET

PLUSHANSKI AMEL PATTY-ET

8-11 2X 365d 49,670M 3.1% 1,555F 2.6% 1,299P

BABILONIA RENASCER

3299-AV

DOLAR JEDI TEBARROT

SELECT SIRE

Girolando ^{3/4}

Data Nascimento: 10/05/2017

Proprietário: Aparecida Caprara Pereira | Fazenda: Três Irmãos - Valentim Gentil-SP



CLARIFIDE 08/2021

VALORES GENÔMICOS

Produção de Leite		Idade ao 1º Parto		Intervalo de Partos		Longevidade	
GPTA(Kg)	Acurácia(%)	GPTA(dias)	Acurácia(%)	GPTA(dias)	Acurácia(%)	ILG	Acurácia(%)
1260	76	-35	67	0,0	42	-0,2	49
^{3/4} HOLANDÊS + ^{1/4} GIR				Beta Caseína: A1A2 - Beta Lacto Globulina:AA - Kappa Caseína:AE			

Dólar reúne em seu pedigree o que há de melhor e moderno: Jedi, um dos melhores filhos de Montross na grande Supersire Miri. Sua mãe possui uma lactação de mais de 14.400Kg com pico de 50Kg de leite, aliando saúde, fertilidade e longevidade.



PAI: S-S-I MONTROSS JEDI-ET

RGD: 007HO12165

BACON-HILL MONTROSS-ET

CDCB 08/2021

	Leite		Gordura		Proteína		Sólidos T		Tipo
	lbs	lbs	%	lbs	%	lbs	Pts		
PTA	1,998	38	-0,13	55	-0,02	93	0,65		
Conf.:%	99	99	99	99	99	99	99		
Vida Produtiva	1,4	GTP	2400						



RGD: 007HO13250

S-S-I MONTROSS JEDI-ET

CDCB 08/2021

	Leite		Gordura		Proteína		Sólidos T		Tipo
	lbs	lbs	%	lbs	%	lbs	Pts		
PTA	2,070	19	-0,20	67	0,01	86	0,57		
Conf.:%	99	99	99	99	99	99	99		
Vida Produtiva	5,4	GTP	2549						

S-S-I SUPRSIRE MIRI 8679-ET

3-04 3X 365d 44,540M 3.5% 1,551F 3.1% 1,360P



AVO: S-S-I SUPRSIRE MIRI 8679-ET

ENGENHO DA RAINHA JUAN 1251DUNDEE



RGD: 61075

BALANÇA MONTE AZUL

LAC: 14.418 kg
PTA LEITE: 1.031 KG

RGD: RMVM20

ALMA TE

5050-BF

AGRESSIVO KING DOC JMK

SELECT SIRES

Giolando ^{3/4}

Data Nascimento: 29/09/2019

Proprietário: Gabriel Khoury da Costa | Fazenda: João e Maria - Feira de Santana - BA



CLARIFIDE 08/2021

VALORES GENÔMICOS

Produção de Leite		Idade ao 1º Parto		Intervalo de Partos		Longevidade	
GPTA(Kg)	Acurácia(%)	GPTA(dias)	Acurácia(%)	GPTA(dias)	Acurácia(%)	ILG	Acurácia(%)
1618	70	-64	60	4,4	39	-1,1	36
^{3/4} HOLANDÊS + ^{1/4} GIR				Beta Caseína: A1A2 - Beta Lacto Globulina:AB - Kappa Caseína:AB			

Touro ^{3/4} filho do grande DOC, em uma vaca Headliner de muita qualidade morfológica, mais de 11.000 kg de lactação PTA leite de 1.041,00 kg, só poderia resultar em um touro jovem com excelente prova genômica.



PAI: WOODCREST KING DOC

RGD: 007HO12198

MORNINGVIEW MCC KINGBOY-ET

CDCB 08/2021

	Leite		Gordura		Proteína		Sólidos T		Tipo
	lbs	lbs	%	lbs	%	lbs	Pts		
PTA	839	23	-0,03	22	-0,01	45	1,97		
Conf.:%	99	99	99	99	99	99	99		

Vida Produtiva 40,5 GTP1 2341



RGD: 250HO12961

WOODCREST KING DOC

CDCB 08/2021

	Leite		Gordura		Proteína		Sólidos T		Tipo
	lbs	lbs	%	lbs	%	lbs	Pts		
PTA	1,615	72	0,03	56	0,02	128	3,54		
Conf.:%	99	99	99	99	99	99	99		

Vida Produtiva 1,8 GTP1 2814

Wcd-Zbw Mack Daddy-ET

3-01 3X 365d 39,560M 3.3% 1,303F 3.2% 1,280P



MÃE: SÃO THOMÉ AMERICA HEADLINER

RGD: 007HO11419

SEAGULL-BAY HEADLINER-ET

CDCB 08/2021

	Leite		Gordura		Proteína		Sólidos T		Tipo
	lbs	lbs	%	lbs	%	lbs	Pts		
PTA	1,173	47	0,01	43	0,02	90	1,40		
Conf.:%	99	99	99	99	99	99	99		

Vida Produtiva 2,3 GTP1 2337



RGD: 5063-AX

SÃO THOMÉ AMERICA HEADLINER

LAC: 11.080 kg
PTA LEITE = 1.041 Kg

RGD: CAL 6257

ELITE COCHO D'AGUA

LAC.: 8.850Kg

5977-AV

GOLIAS SUPERSIRE FIV SABV



Data Nascimento: 28/01/2017

Proprietário: Paulo Gabriel Reis Nader | Fazenda: Santo Antônio da Bela Vista - Caconde - SP

Girolando ⁵/₈



CLARIFIDE 08/2021

VALORES GENÔMICOS

Produção de Leite		Idade ao 1º Parto		Intervalo de Partos		Longevidade	
GPTA(Kg)	Acurácia(%)	GPTA(dias)	Acurácia(%)	GPTA(dias)	Acurácia(%)	ILG	Acurácia(%)
1228	81	-25	74	4,4	55	0,0	63
⁵ / ₈ HOLANDÊS + ³ / ₈ GIR				Beta Caseína: A1A2 - Beta Lacto Globulina:AA - Kappa Caseína:AA			

GOLIAS reúne tudo que buscamos em um touro Girolando: Consistência de pedigree, muito leite e excelente conformação. GOLIAS tem produzido filhas com muito vigor e saúde.



PAI: SEAGULL-BAY SUPERSIRE-ET

RGD: 007HO10524

ROYLANE SOCRA ROBUST

CDCB 08/2021

	Leite		Gordura		Proteína		Sólidos T		Tipo
	lbs	lbs	%	lbs	%	lbs	Pts		
PTA	402	46	0,11	24	0,04	70	-0,31		
Conf.:%	99	99	99	99	99	99	99	99	
Vida Produtiva	8,8		GTP1		2442				



RGD: 007HO11351

SEAGULL-BAY SUPERSIRE-ET

CDCB 08/2021

	Leite		Gordura		Proteína		Sólidos T		Tipo
	lbs	lbs	%	lbs	%	lbs	Pts		
PTA	1,172	66	0,07	37	0,00	103	-0,08		
Conf.:%	99	99	99	99	99	99	99	99	
Vida Produtiva	2,8		GTP1		2404				

JAMMOM-PEACHEY SHAUNA-ET

6-03 3X 365d 40,290M 3.7% 1,479F 3.1% 1,233P



MÃE: ANDORINHA SANSÃO FIV SABV

RGD: KCA 472

C.A. SANSÃO

ABCGIL/ABCZ/EMBRAPA 2021

	Leite		IPP	Gordura		Proteína		Sólidos T	
	kg	Dias		kg	%	kg	%	kg	%
PTA	777	-60	40	0,12	23	0,01	81	0,05	
Conf.:%	99	99	98	97	98	99	97	97	



RGD: 7542-0

ANDORINHA SANSÃO FIV SABV

LAC: 12.498 kg
PTA LEITE: 1.052 KG

RGD: 8710-D

ESPERANÇA TEATRO SA BELA VISTA FIV

LAC: 12.083 KG
PTA LEITE: 737 KG

3131-BK

BLACK STAR DOC DA BABILONIA

SELECT SIRE

Girolando ⁵/₈

Data Nascimento: 20/02/2020

Proprietário: Diego Hilário Ribeiro | Fazenda: Babilônia - Catalão - GO



CLARIFIDE 08/2021

VALORES GENÔMICOS

Produção de Leite		Idade ao 1º Parto		Intervalo de Partos		Longevidade	
GPTA(Kg)	Acurácia(%)	GPTA(dias)	Acurácia(%)	GPTA(dias)	Acurácia(%)	ILG	Acurácia(%)
941	73	-54	64	3,2	47	0,9	51
⁵ / ₈ HOLANDÊS + ³ / ₈ GIR				Beta Caseína: A1A2 - Beta Lacto Globulina:AA - Kappa Caseína:AB			

Filho de DOC, um dos mais importantes touros holandeses da atualidade, **Black Star** apresenta força e forma leiteira bem evidenciadas, excelentes aprumos, extrema precocidade sexual e prova genômica muito balanceada: alto PTA leite, melhorador para IPP e longevidade.



AVO: MORNINGVIEW MCC KINGBOY-ET

RGD: 007HO12198
MORNINGVIEW MCC KINGBOY-ET

CDCB 08/2021

	Leite		Gordura		Proteína		Sólidos T		Tipo
	lbs	lbs	%	lbs	%	lbs	Pts		
PTA	839	23	-0,03	22	-0,01	45	1,97		
Conf.:%	99	99	99	99	99	99	99		
Vida Produtiva	+0,5		GTP1		2341				

RGD: 250HO12961

WOODCREST KING DOC

CDCB 08/2021

	Leite		Gordura		Proteína		Sólidos T		Tipo
	lbs	lbs	%	lbs	%	lbs	Pts		
PTA	1,615	72	0,03	56	0,02	128	3,54		
Conf.:%	99	99	99	99	99	99	99		
Vida Produtiva	1,8		GTP1		2814				

Wcd-Zbw Mack Daddy-ET

3-01 3X 365d 39,560M 3.3% 1,303F 3.2% 1,280P



PAI: WOODCREST KING DOC

VALE OURO TE SILVANIA

RGD: EFC464(B)

ABCGIL/ABCZ/EMBRAPA 2021

	Leite		IPP		Gordura		Proteína		Sólidos T	
	kg	Dias	kg	%	kg	%	kg	%	kg	%
PTA	339	-28	18	0,07	9	0,02	35	0,03		
Conf.:%	99	96	97	95	94	96	90	91		

VALSA FIV DO IAIALAC:9.641 kg
PTA LEITE: 224 KG**CHITARA FIV DO IAIA**

RGD: AD-3013

LAC.: 4.330 kg
PTA LEITE: 479 KG

3388-BF

PROMISSOR FIV KINGBOY ALMENARA

SELECT SIRES

Data Nascimento: 08/10/2018

Proprietário: Geraldo Antônio Birro Costa | Fazenda: Almenara- Governador Valadares - MG

Girolando ⁵/₈

CLARIFIDE 08/2021

VALORES GENÔMICOS

Produção de Leite		Idade ao 1º Parto		Intervalo de Partos		Longevidade	
GPTA(Kg)	Acurácia(%)	GPTA(dias)	Acurácia(%)	GPTA(dias)	Acurácia(%)	ILG	Acurácia(%)
1,061	80	-38	74	2,6	58	-1,6	60
⁵ / ₈ HOLANDÊS + ³ / ₈ GIR				Beta Caseína: A1A2 - Beta Lacto Globulina: AB - Kappa Caseína: AB			

Promissor apresenta muita força, caracterização leiteira e bons aprumos. Touro com pedigree moderno: Kingboy, Castelo e Teatro, família de recordistas de produção com conformação e sistema mamário... Promissor é neto da grande BRENDA!



MÃE: JULIANA FIV CASTELO RANCHO DO RO

RGD: 007HO11477
DE-SU BKM MCCUTCHEN
1174-ET

CDCB 08/2021

	Leite		Gordura		Proteína		Sólidos T		Tipo
	lbs	lbs	lbs	%	lbs	%	lbs	Pts	
PTA	267	27	0,06	12	0,01	39	2,19		
Conf.:%	99	99	99	99	99	99	99	99	
Vida Produtiva	+0,9		GTP1		2235				

RGD: 007HO12198

MORNINGVIEW
MCC KINGBOY-ET

CDCB 08/2021

	Leite		Gordura		Proteína		Sólidos T		Tipo
	lbs	lbs	%	lbs	%	lbs	Pts		
PTA	839	23	-0,03	22	-0,01	45	1,97		
Conf.:%	99	99	99	99	99	99	99	99	
Vida Produtiva	+0,5		GTP1		2341				

MORNINGVIEW SUPER
MEGAN-ET

4-02 2X 365d 37,720M 3.7% 1,405F 2.9% 1,094P



AVO MATERNA: BRENDA

RGD: ACFG290
CASTELO KUBERA

ABCGIL/ABCZ/EMBRAPA 2021

	Leite		IPP		Gordura		Proteína		Sólidos T	
	kg	Dias	kg	%	kg	%	kg	%		
PTA	456	-23	16	-0,07	9	0,01	32	0,06		
Conf.:%	98	95	86	81	85	90	84	85		

RGD: 3261U

JULIANA FIV
CASTELO RANCHO DO ROLAC: 9.386 kg
PTA LEITE: 571 KGRGD: AD-2216
ENGENHO DA RAINHA
BRENDA TEATROLAC.: 19.623kg
PTA LEITE: 958 KG

JFT 3738

NABIH FIV JF



Guzerá

Data Nascimento: 16/17/2014

Proprietário: JHD Figueiredo e out Cond. | Fazenda: Ygarapes - Jampruca - MG



ASSOCIAÇÃO DOS CRIADORES DE GUZERÁ E GUZOLANDO DO BRASIL

Nabih apresenta muita estrutura corporal, bons aprumos e beleza racial.



PAI: GANGES IMPORTADO



MÃE: NORA TE JF

RGD: LEI 2
ENOJRAJ



RGD: IMPO1
GANGES IMPORTADO



RGD: JFT 2358
NORA TE JF
LAC: 8.097 kg 346 dias

RGD: TABO 636
HUMAITA TE TABOQ.



RGD: LEI 5
PARVATI



RGD: JFT 1906
CALCADA JF



Características genômicas avaliadas no Girolando em 2021

Produção de leite (kg): descreve diferenças genéticas em produção de leite, ajustada aos 305 dias de lactação. Maiores valores de habilidade de transmissão genômica predita (tradução do inglês para Genomic Predicted Transmission Abilities - gPTAs) indicam maior capacidade genética de produção de leite e são mais desejáveis.

Idade ao primeiro parto (dias): descreve diferenças no mérito genético para idade ao primeiro parto. Menores valores de gPTAs indicam menor idade ao primeiro parto e são mais desejáveis.

Intervalo de partos (dias): descreve diferenças genéticas em intervalo de partos. Valores mais baixos de gPTAs indicam vacas com maior capacidade genética para eficiência reprodutiva e são mais desejáveis.

Índice de longevidade do Girolando (ILG): Índice que leva em consideração três medidas relacionadas à longevidade dos animais: a produção total de leite em todas as lactações, em kg (Long1); o número total de dias durante todas as lactações (Long2) e o número de lactações completas da vaca (Long3). As medidas de longevidade foram calculadas por meio da habilidade prevista de transmissão padronizada (STA), para que uma medida não tivesse maior influência no valor do índice em razão da sua unidade.

$$\text{ILG} = (\text{STA}_{\text{long1}} * (0.20) + \text{STA}_{\text{long2}} * (0.30) + \text{STA}_{\text{long3}} * (0.50))$$

Fonte:

Silva, Rafael M. O.; Fessenden, Brenda; Di Croce, Fernando; DeNise, Sue; Silva, Marcos Vinicius G. B. PREDIÇÕES GENÉTICAS DO CLARIFIDE® GIROLANDO. Boletim Técnico, Número 17 Ano 2019.

Programa de Melhoramento Genético da Raça Girolando - Sumário de Touros - Resultado do Teste de Progênie (Avaliação Genética/ Genômica) - Julho 2021/ Marcos Vinicius Gualberto Barbosa da Silva... [et al]. Juiz de Fora: Embrapa Gado de Leite.

79 p. (Embrapa Gado de Leite. Documentos, 255).



ESTRATÉGIAS DE CRUZAMENTOS PARA FORMAÇÃO DA RAÇA GIROLANDO

OPÇÃO A

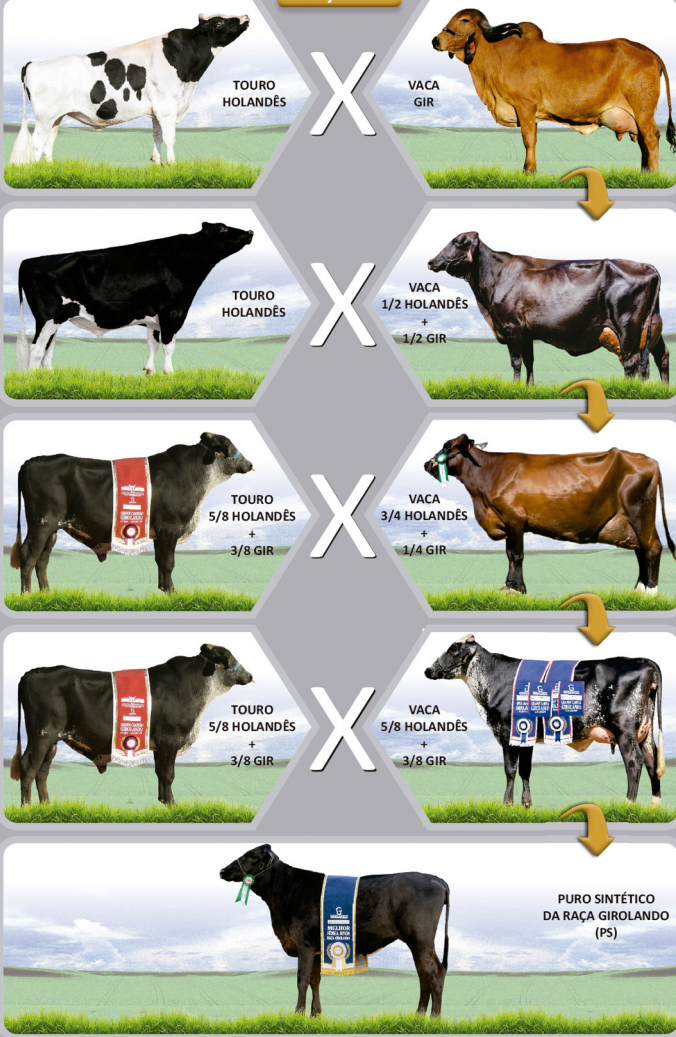

OPÇÃO B

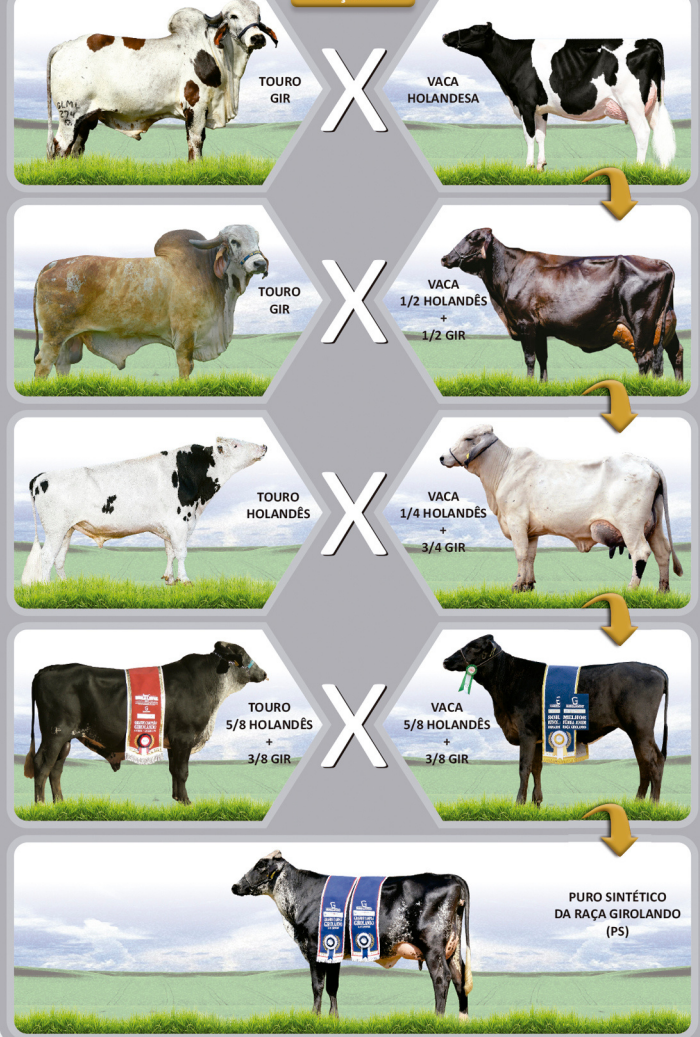

OPÇÃO C

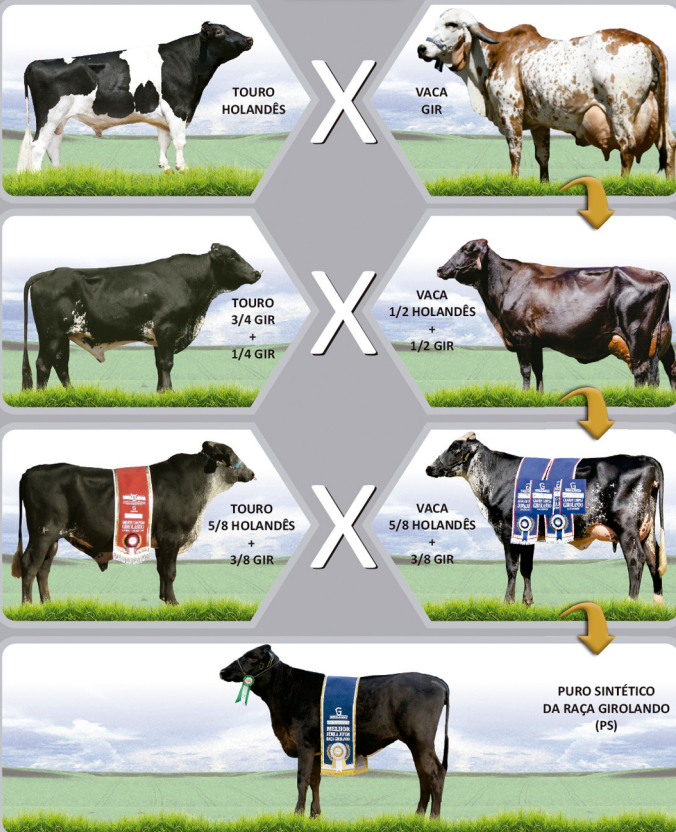

OPÇÃO D



ESTRATÉGIAS DE CRUZAMENTOS PARA FORMAÇÃO DA RAÇA GIROLANDO

- 1 - Lê-se sempre a fração ou a porcentagem de sangue holandês primeiro.
- 2 - No cruzamento, o grau de sangue do pai sempre vem primeiro que o da mãe.
- 3 - Para efeito de registro ou controle, as matrizes $\frac{5}{8}$ ou PS somente poderão ser acasaladas com $\frac{5}{8}$ ou PS.
- 4 - As fêmeas com grau de sangue entre $\frac{9}{16}$ e $\frac{11}{16}$ serão registradas ou controladas como $\frac{5}{8}$. Somente serão controlados ou registrados os machos $\frac{5}{8}$, $\frac{3}{4}$ ou PS.
- 5 - PS = Puro sintético. \approx Sinal de aproximação matemática.
- 6 - (X) Cruzamentos em que a genealogia não é oficializada pela GIROLANDO.



		MÃE										
		Holandês	$\frac{7}{8}$	$\frac{13}{16}$	$\frac{3}{4}$	$\frac{23}{32}$	$\frac{5}{8}$ ou PS	$\frac{1}{2}$	$\frac{7}{16}$	$\frac{3}{8}$	$\frac{1}{4}$	GIR
PAI	Holandês	X	X	X	$\frac{7}{8}$ (87,5%)	$\frac{55}{64}$ (85,93%)	X	$\frac{3}{4}$ (75%)	$\frac{23}{32}$ (71,87%)	$F \approx \frac{5}{8}$ (68,75%)	$\frac{5}{8}$ (62,5%)	$\frac{1}{2}$ (50%)
	$\frac{3}{4}$	$\frac{7}{8}$ (87,5%)	$\frac{13}{16}$ (81,25%)	$\frac{25}{32}$ (78,12%)	$\frac{3}{4}$ (75%)	$\frac{47}{64}$ (73,43%)	X	$\frac{5}{8}$ (62,5%)	$F \approx \frac{5}{8}$ (59,37%)	$F \approx \frac{5}{8}$ (56,25%)	$\frac{1}{2}$ (50%)	$\frac{3}{8}$ (37,5%)
	$\frac{5}{8}$ ou PS	$\frac{13}{16}$ (81,25%)	$\frac{3}{4}$ (75%)	$\frac{23}{32}$ (71,87%)	$F \approx \frac{5}{8}$ (68,75%)	$F \approx \frac{5}{8}$ (67,18%)	PS (62,5%)	$F \approx \frac{5}{8}$ (56,25%)	$\frac{17}{32}$ (53,12%)	$\frac{1}{2}$ (50%)	$\frac{7}{16}$ (43,75%)	$\frac{5}{16}$ (31,25%)
	GIR	$\frac{1}{2}$ (50%)	$\frac{7}{16}$ (43,75%)	$\frac{13}{32}$ (40,62%)	$\frac{3}{8}$ (37,5%)	$\frac{23}{64}$ (35,93%)	X	$\frac{1}{4}$ (25%)	X	X	X	X

Fonte: Associação Brasileira dos Criadores de Girolando - GIROLANDO 2021





Beemer - Et

POL BUTTE MC BEEMER ET

HELDA BEEMER FR RECREIO

RGD: 6671-AY - MILA 1467

NASC.: 04/07/2017 - MILA CARVALHO - FAZENDA RECREIO

A2A2 - CCG - 1/2 HOL + 1/2 GIR - FÊMEA

POL BUTTE MC BEEMER ET x QUANTA N. DESTINO



Agradecemos a proprietária da Fazenda Recreio, Mila Carvalho de São José de Ubá - RJ por ceder as imagens das vacas das páginas 27, 28 e 30 para nosso catálogo.



Mccuthen

DE-SU BKM MCCUTHEN 1174 - ET

IRIS MCCUTCHEN FR RECREIO

RGD: 6733-AY - MILA 1484

NASC.: 04/08/2017 - MILA CARVALHO - FAZENDA RECREIO

A2A2 - CCG - 1/2 HOL + 1/2 GIR - FÊMEA

DE-SU BKM MCCUTHEN 1174 - ET x QUANTA N. DESTINO





Montross - Et

BACON - HILL MONTROSS-ET

RGD: 9857BB - BT PILAR0593
RÚPIA FIV DO PILAR 2C
NASC.: 19/09/2018 - LUIZ EDUARDO BRANQUINHO - ESTÂNCIA K
A2A2 - CCG - 1/2 HOL + 1/2 GIR - FÊMEA
BACON - HILL MONTROSS-ET x IMPAR FIV DE BRÁSILIA



Foto: Cletcio Duarte

Agradecemos ao proprietário da Estância K, Luiz Eduardo Branquinho de Goiânia/GO por ceder as imagens das vacas das páginas 29 e 31 para nosso catálogo.



King Doc

WOODCREST KING DOC

MALACACHETA DOC FR RECREIO

RGD: 1950/3100-BS

NASC.: 04/11/2020 - MILA CARVALHO - FAZENDA RECREIO

A2A2 - CCG - 1/2 HOL + 1/2 GIR - FÊMEA

WOODCREST KING DOC x BITELLA FIV DA VAC

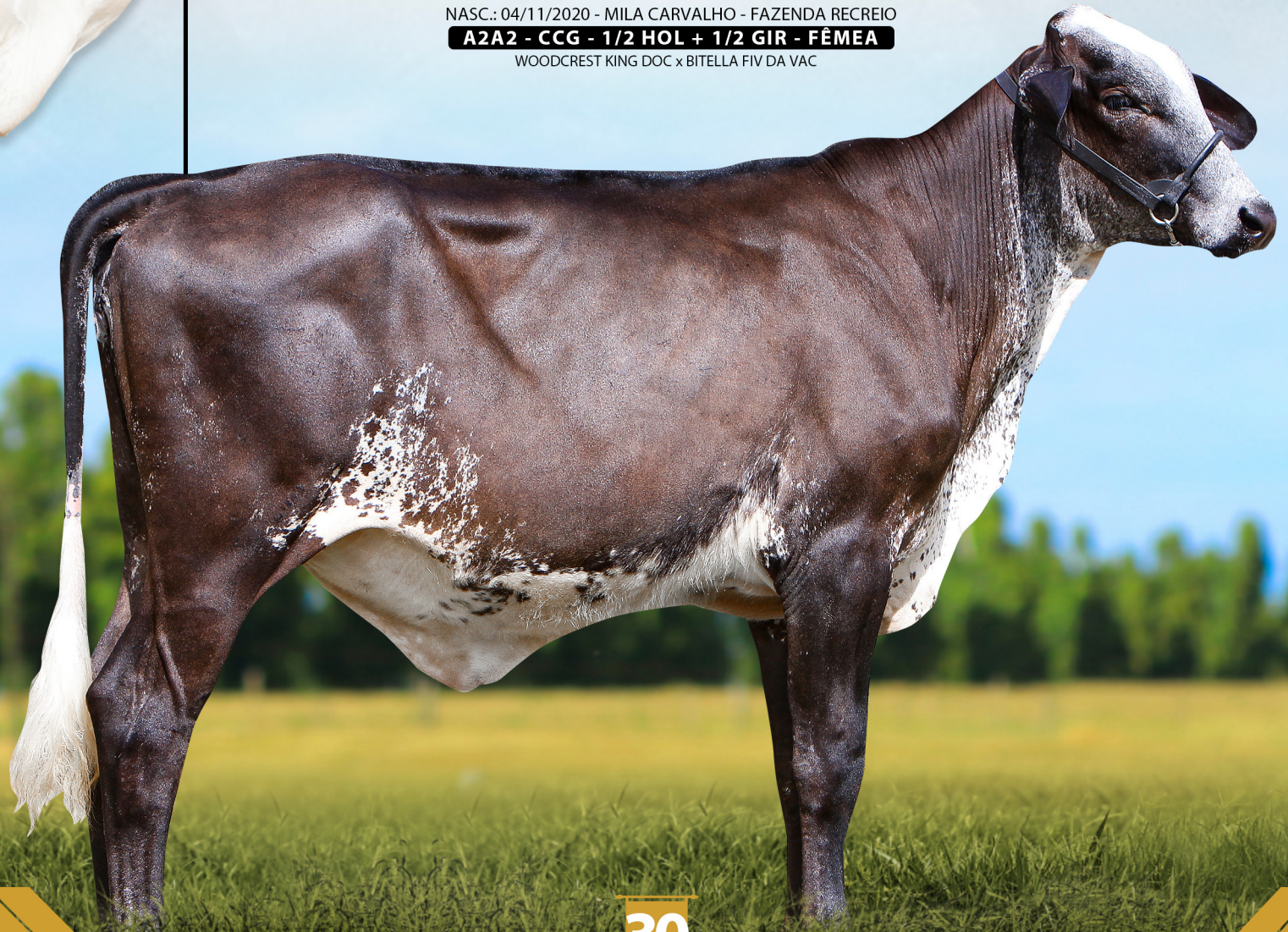



King Royal - Et

PLAIN-KNOLL KING ROYAL-ET

ROMANA FIV DO PILAR 2C

RGD: 9914BB - BT PILAR0621

NASC.: 05/11/2018 - LUIZ EDUARDO BRANQUINHO - ESTÂNCIA K

A2A2 - CCG - 1/2 HOL + 1/2 GIR - FÊMEA

PLAIN-KNOLL KING ROYAL-ET x MELINA FIV DE BRASÍLIA



Foto: Cletcio Duarte



SELECT SIRES DO BRASIL

Rua São Nicolau, 230 - pavilhão 6B | Bairro Stª Maria Goretti | cep 91030-230
Porto Alegre - RS | Fone: 55 51 3222.9688

www.selectsires.com.br



@selectsiresdobrasil



selectsiresbrasil



selectsiresdobrasil



selectsiresdobrasil